

ภาคผนวก ก. รายละเอียดพื้นที่ดำเนินการ

๑๖
๑๖
๑๖

พื้นที่ดำเนินการครอบคลุมบริเวณดังต่อไปนี้

1. พื้นที่ดำเนินการสนามบินสุวรรณภูมิ (VTBS) มีพื้นที่บริเวณ Area 2c เป็นพื้นที่ประมาณ 721 ตารางกิโลเมตร ดังแสดงในภาพที่ ก-1 โดยขอบเขตสีเขียวแสดงพื้นที่ดำเนินการ และขอบเขตสีส้มแสดงบริเวณประมวลผล

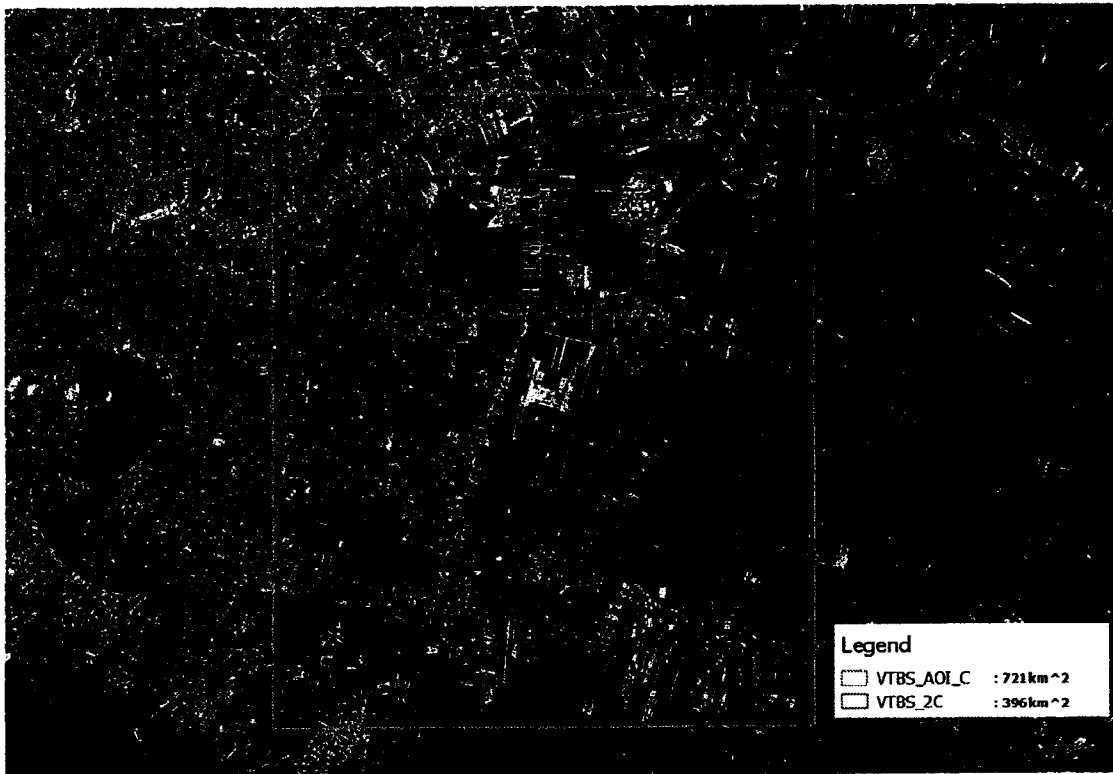

ภาพที่ ก-1 แสดงบริเวณพื้นที่ดำเนินการและพื้นที่ Area 2c ของสนามบินสุวรรณภูมิ (VTBS)

หมายเหตุ ขอบเขตที่แสดงในภาพเป็นเพียงตัวอย่าง ให้ผู้รับจ้างดำเนินการตามข้อกำหนดใน DPS และ ICAO

Annex 15, ICAO Doc 9881

Handwritten notes and signatures in the bottom right corner, including a signature and the letters 'A', 'W', and 'N'.

2. พื้นที่ดำเนินการสนามบินสุวรรณภูมิพื้นที่บริเวณ Area 3 เป็นพื้นที่ประมาณ 8 ตารางกิโลเมตร ดังแสดงในรูปภาพที่ ก-2 โดยขอบเขตของพื้นที่ดำเนินการนั้นจะอ้างอิงข้อกำหนดที่ระบุไว้ใน ICAO Annex 15

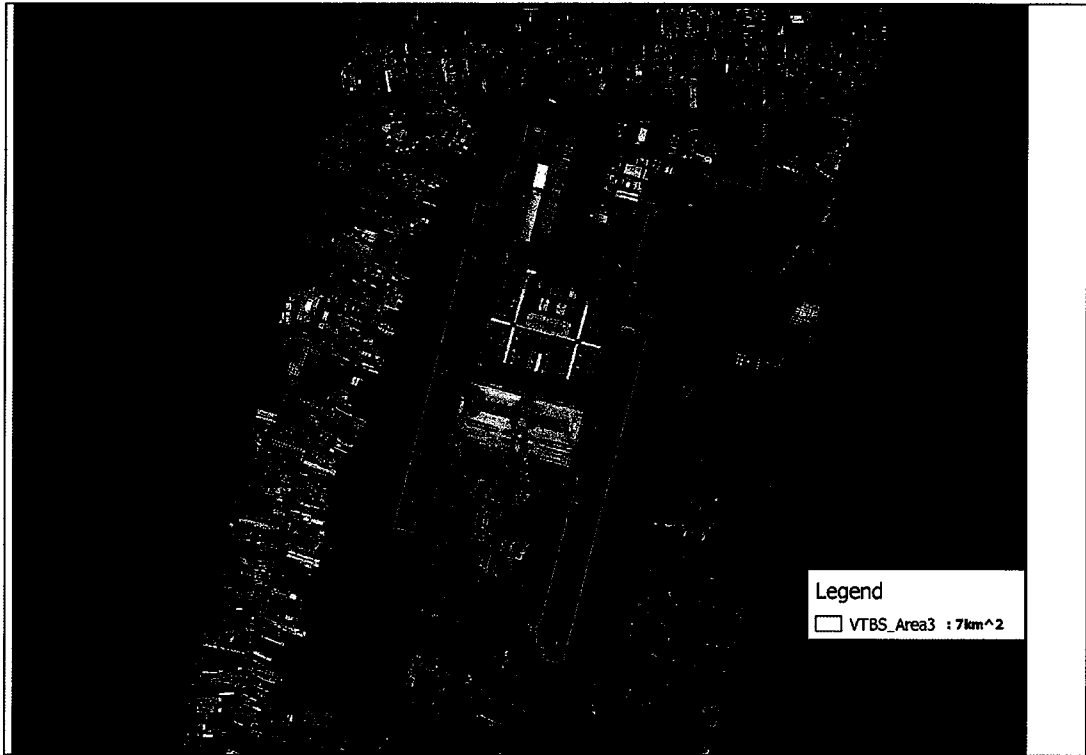

ภาพที่ ก-2 แสดงบริเวณพื้นที่ Area 3 ของสนามบินสุวรรณภูมิ

หมายเหตุ ขอบเขตที่แสดงในภาพเป็นเพียงตัวอย่าง ให้ผู้รับจ้างดำเนินการตามข้อกำหนดใน DPS และ ICAO Annex 15, ICAO Doc 9881

15/5/25
15/5/25
15/5/25

3. พื้นที่ดำเนินการสนามบินกระบี่ (VTSG) มีพื้นที่ครอบคลุมบริเวณ Area 2a และ Area 2b เป็นพื้นที่ประมาณ 118 ตารางกิโลเมตร ดังแสดงในภาพที่ ก-3 โดยขอบเขตสีเขียวแสดงพื้นที่ดำเนินการเก็บข้อมูลภาพถ่ายดาวเทียมและขอบเขตสีส้มแสดงบริเวณประมวลผลจัดทำข้อมูลภูมิประเทศเชิงเลขและสิ่งกีดขวาง

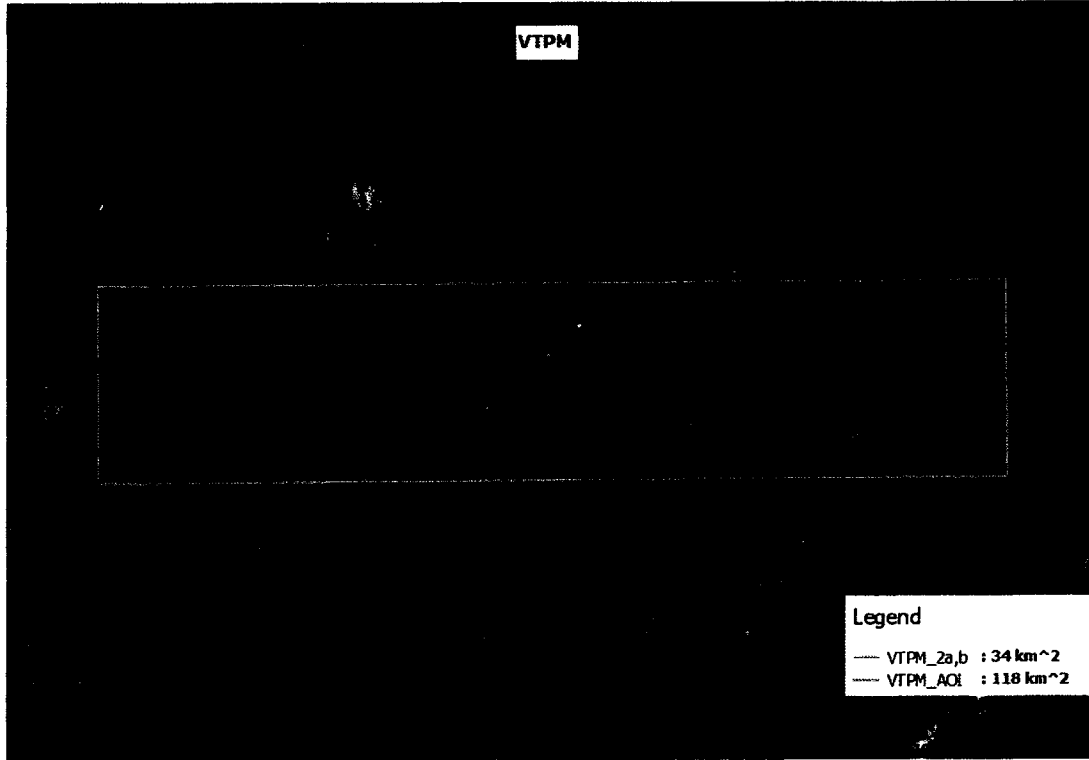

ภาพที่ ก-3 แสดงบริเวณพื้นที่ดำเนินการ และพื้นที่ Area 2a, Area 2b ของสนามบินกระบี่

หมายเหตุ ขอบเขตที่แสดงในภาพเป็นเพียงตัวอย่างให้ผู้รับจ้างดำเนินการตามข้อกำหนดใน DPS และ ICAO Annex 15, ICAO Doc 9881

Handwritten notes and signatures in the bottom right corner, including a signature and the letters 'M', 'W', and 'N'.

4. พื้นที่ดำเนินการสนามบินเชียงใหม่ (VTSG) มีพื้นที่ครอบคลุมบริเวณ Area 3 เป็นพื้นที่ประมาณ 2 ตารางกิโลเมตร ดังแสดงในภาพที่ ก-4 โดยขอบเขตสีส้มแสดงบริเวณประมวลผลจัดทำข้อมูลภูมิประเทศเชิงเลขและสิ่งกีดขวาง

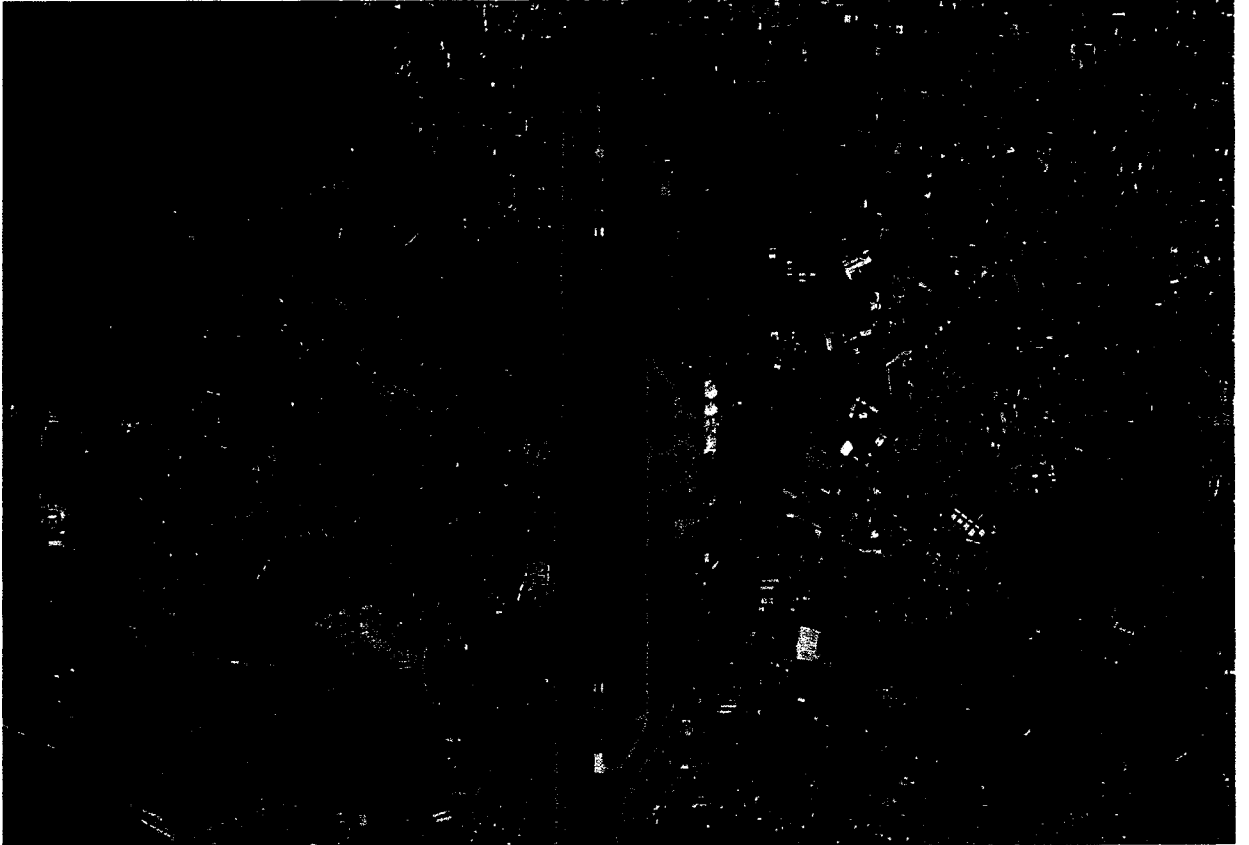

ภาพที่ ก-4 แสดงบริเวณพื้นที่ดำเนินการ และพื้นที่ Area 3 ของสนามบินเชียงใหม่

หมายเหตุ ขอบเขตที่แสดงในภาพเป็นเพียงตัวอย่าง ให้ผู้รับจ้างดำเนินการตามข้อกำหนดใน DPS และ ICAO Annex 15, ICAO Doc 9881

Handwritten signatures and initials: a large signature, the letter 'อ', and the initials 'M, W' and 'W'.